

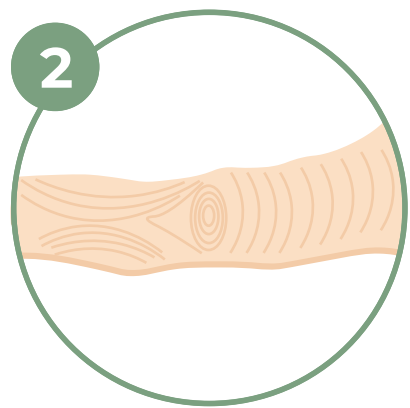

**1**  
Valorar la piel antes de colocar el adhesivo y registrar riesgos

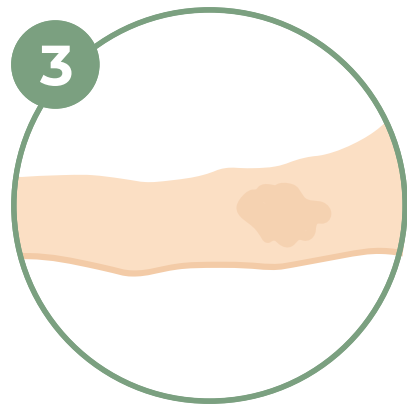

**2**  
Seguir las líneas de Langer de la piel



**3**  
Dejar secar el desinfectante por completo



**4**  
Nunca eliminar el vello rasurando

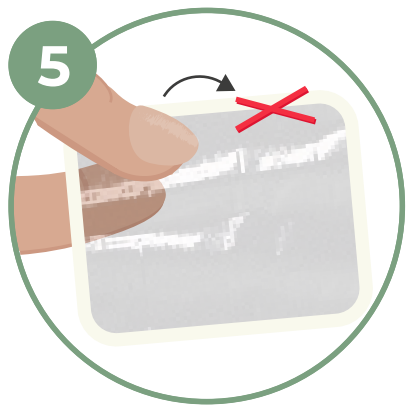

**5**  
No tocar la parte adhesiva con las manos antes de colocarlo

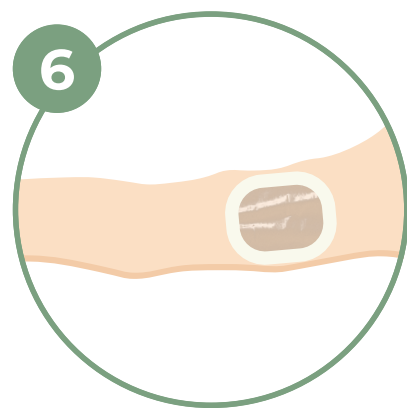

**6**  
Colocar el apósito sobre la piel sin tensarlo

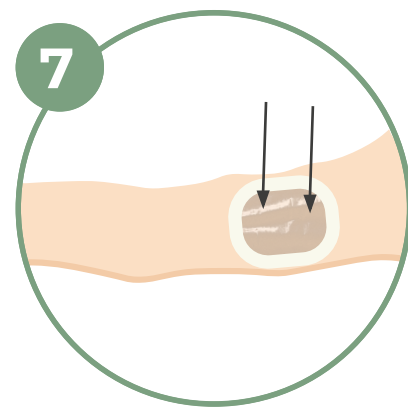

**7**  
Aplicar una ligera presión y calor tras su colocación

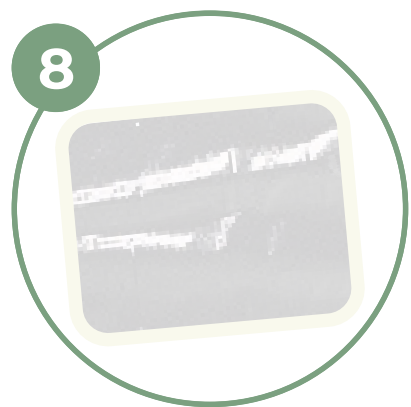

**8**  
Comprobar permeabilidad y flexibilidad del apósito para comodidad del paciente

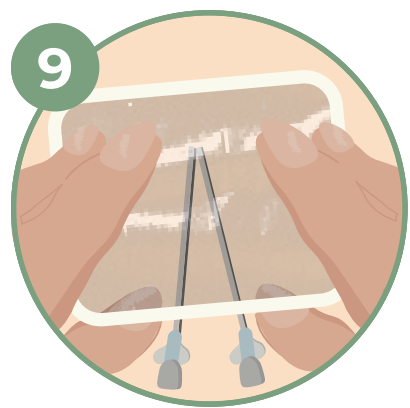

**9**  
Usar la técnica omega para fijar las luces del catéter

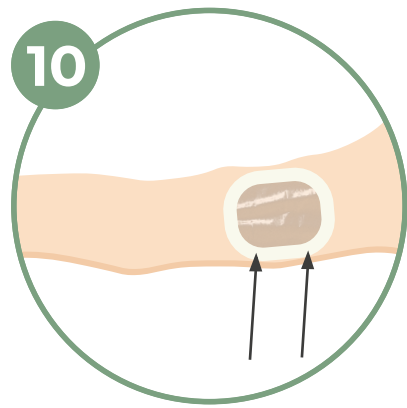

**10**  
Retirar con poco ángulo y suavemente a favor del vello

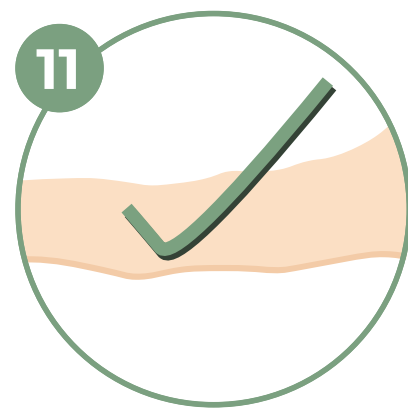

**11**  
Hacer registro de valoración y estado de la cura

# TÉCNICAS DE COLOCACIÓN Y RETIRADA DE APÓSITO

