

COLOCACIÓN DE SECURACATH

Selecciona el tamaño apropiado de SecurAcath para que coincida con el diámetro del catéter. **Colocar el catéter añadiendo 3cm más a la medida calculada a insertar para poder poner el dispositivo SecurAcath**

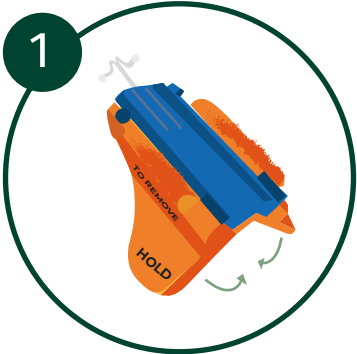

- **Dobla la base de SecurAcath** hasta que las solapas se unan.
- **Levanta el catéter** para visualizar el lugar de inserción.
- Aplica una **ligera tracción** sobre la piel para ayudar a dilatar el punto de inserción.
- **Utiliza la punta de un dilatador** para ello si fuese necesario.

- Sostén la **base plegada perpendicularmente** al catéter.
 - **Levanta el catéter** con cuidado sin desplazarlo.
- Con el **ancla a 90°** respecto al catéter, **inserta los pies del ancla debajo del catéter** en el punto de inserción.
- **Introduce** el dispositivo en el punto de inserción **siguiendo el recorrido del catéter** hasta que el segmento curvo no sea visible.

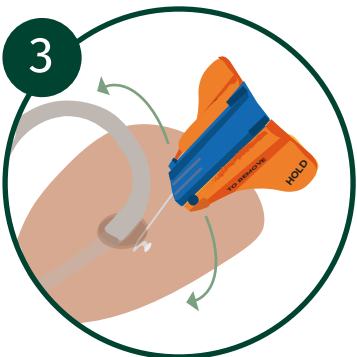
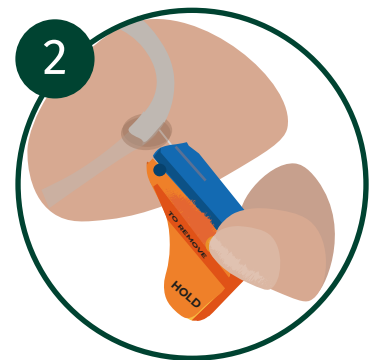

- **Alinea el dispositivo** con la orientación deseada.
- **Avanza los pies** del ancla unos mm hasta el **tejido subcutáneo**.
- **Suelta la base** para permitir que **se abra** hasta que esté plana.
- **Retrae suavemente la base** para asegurar que haya tejido subcutáneo entre el ancla de SecurAcath y la dermis.

- **Limpia con una gasa estéril** el catéter y el punto de inserción.
 - Asegúrate de que el **catéter y la base** estén **limpios y secos**.
 - **Inserta el catéter en la ranura** de la misma base.

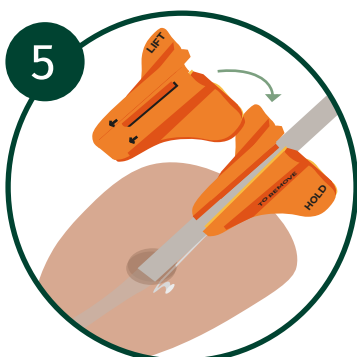
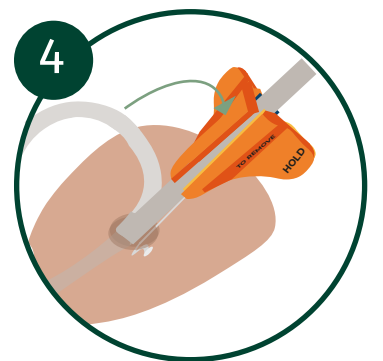

- Coloca la tapa de la base **presionando firmemente en el centro y luego en los bordes** mientras sostienes la base.
- Comprueba que la **tapa esté perfectamente colocada**. No debe ser visible ningún hueco entre la tapa y la base.

EL CATÉTER AHORA ESTÁ FIJADO
SecurAcath **se coloca en posición plana sobre la piel**, el catéter siendo fijado de forma segura para la duración de la terapia.

SIGUE SEGÚN EL PROTOCOLO DEL SERVICIO
Aplica un **apósito transparente**. Asegúrate de que el **pabellón del catéter** esté debajo del apósito y el **prolongador fuera**.

