

BOTONES Y USO DEL ECÓGRAFO

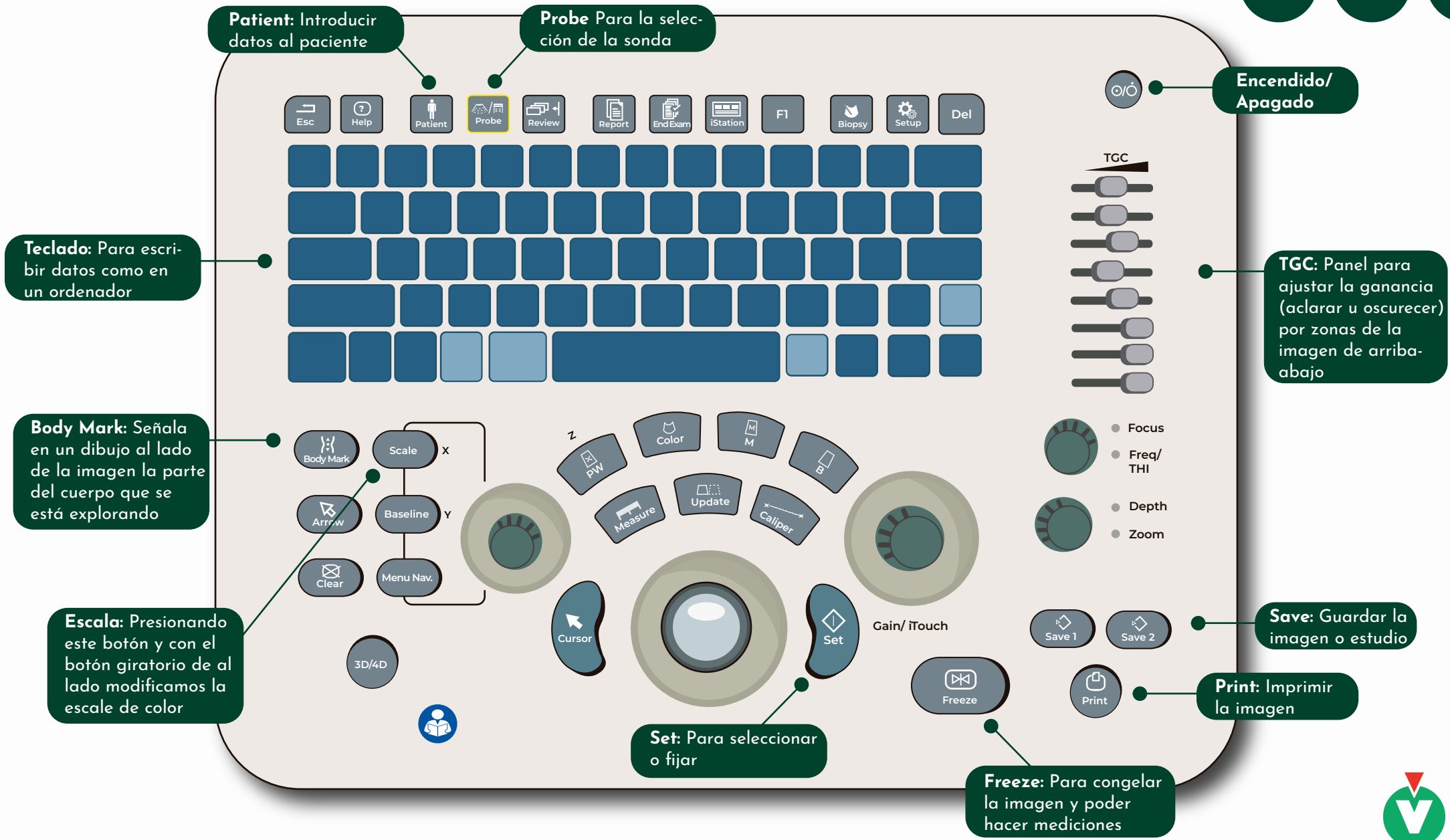

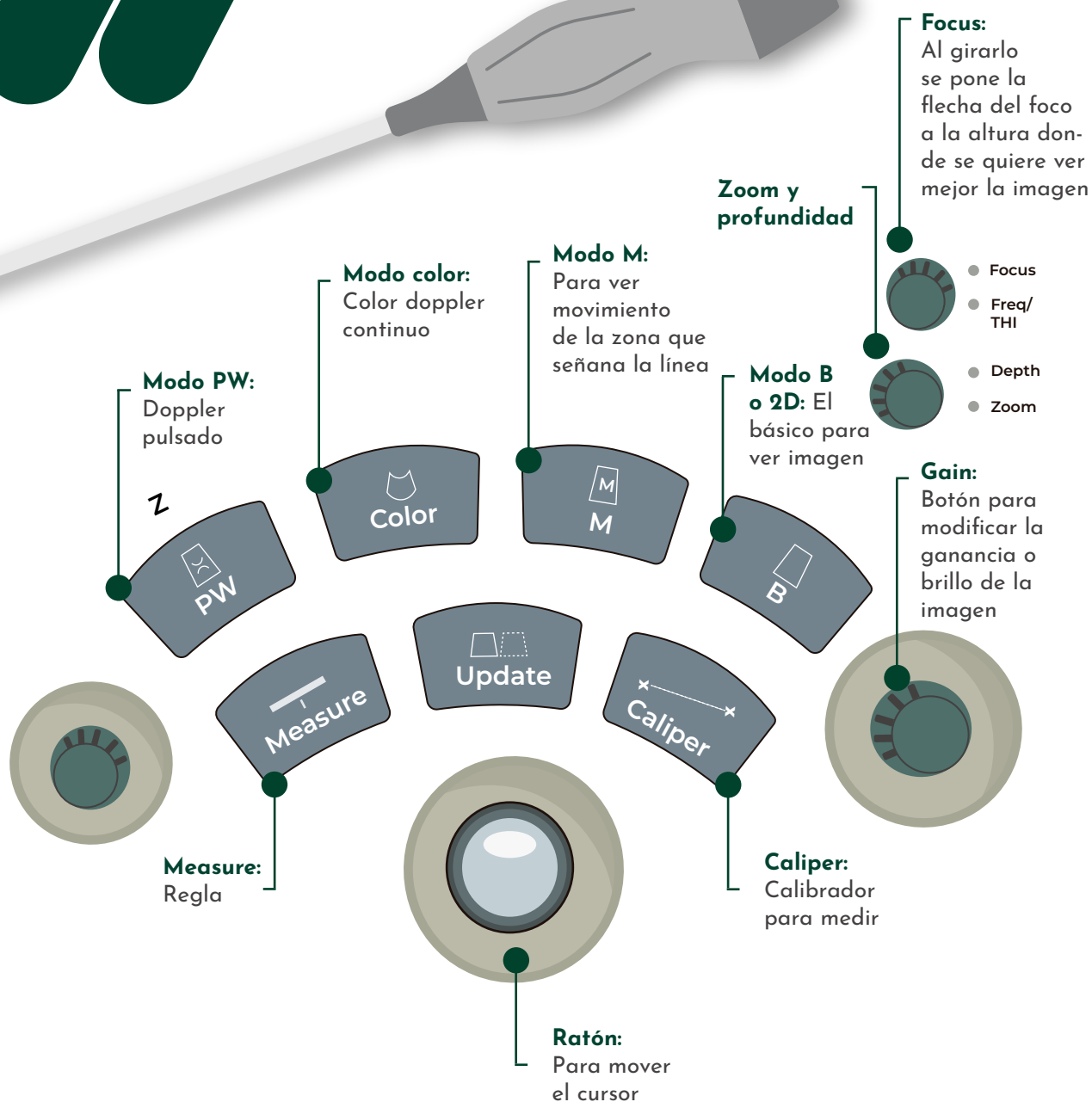
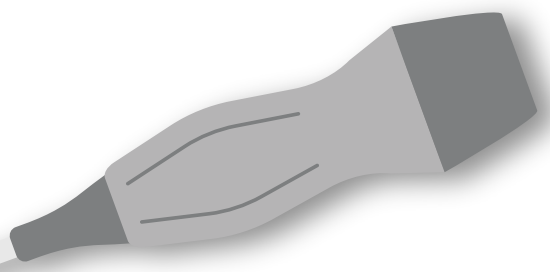

Manejo del ecógrafo

- 1** Conectar el aparato a la red y encenderlo.
- 2** Identificación del paciente y selección de sonda. Elegir el dispositivo y el tipo de estructura a explorar para establecerlos ajustes más apropiados.
- 3** Poner gel. Elegir la zona y poner gel en la huella de la sonda e iniciar la exploración.
- 4** Ajuste de imagen. Proceder a manipular los ajustes para obtener la mejor imagen posible (profundidad, ganancia, foco)
- 5** Orientación anatómica de la imagen. Al explorar, ubicarse en la imagen para guiarse por ella y la muesca al posicionar estructuras y aguja.
- 6** Identificar y valorar las características del vaso y las estructuras adyacentes.

