

MÉTODO AIM

MÉTODO DE INSERCIÓN POR ZONA

ZONA ROJA: zona de flexión

ZONA AMARILLA: cerca de zona de flexión

ZONA VERDE: la mejor zona para canalizar (vía radial)

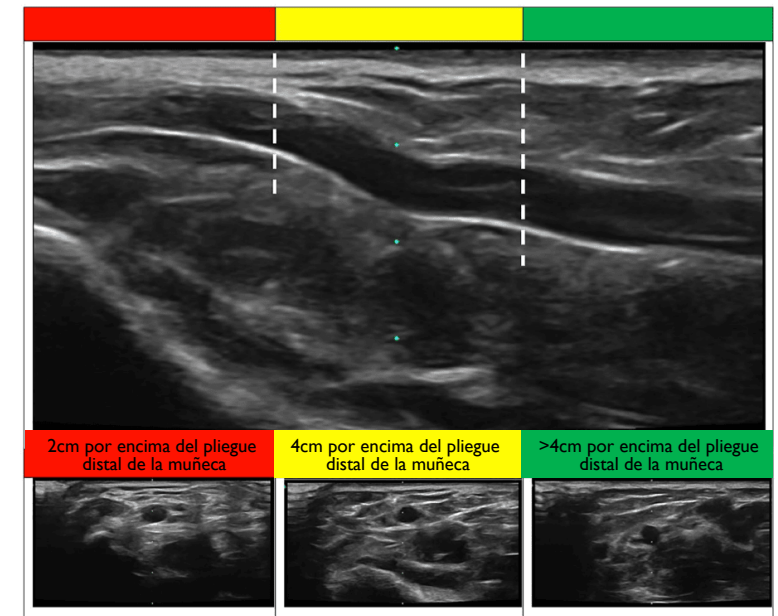
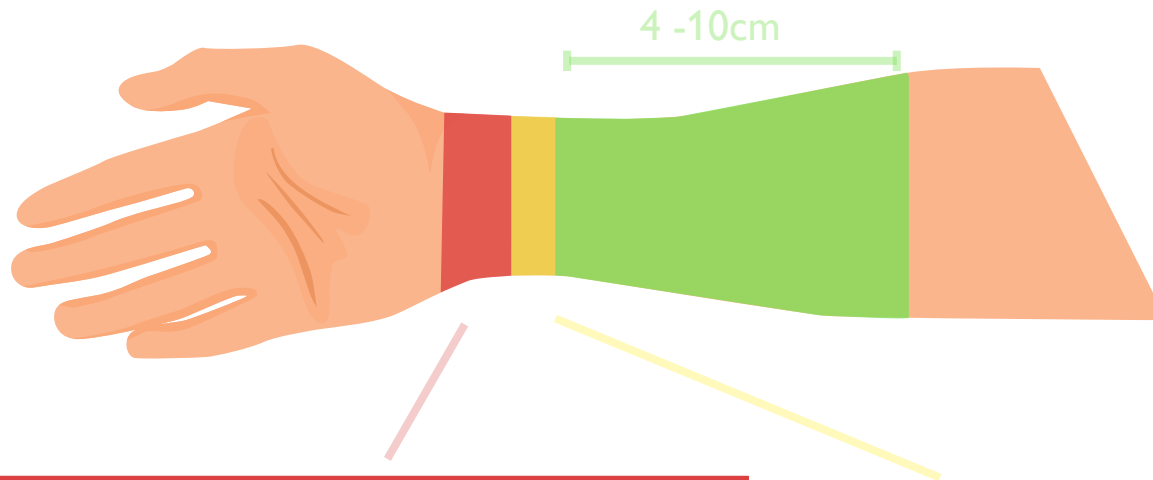

- Alto riesgo de acodamiento y/o desplazamiento del catéter
- Riesgo de obstrucción
- Aumenta riesgo de:
 - Flebitis
 - Extravasación
 - Fallo precoz
- Incomodidad para el paciente

- Riesgo de acodamiento y/o desplazamiento del catéter
- Incomodidad para el paciente